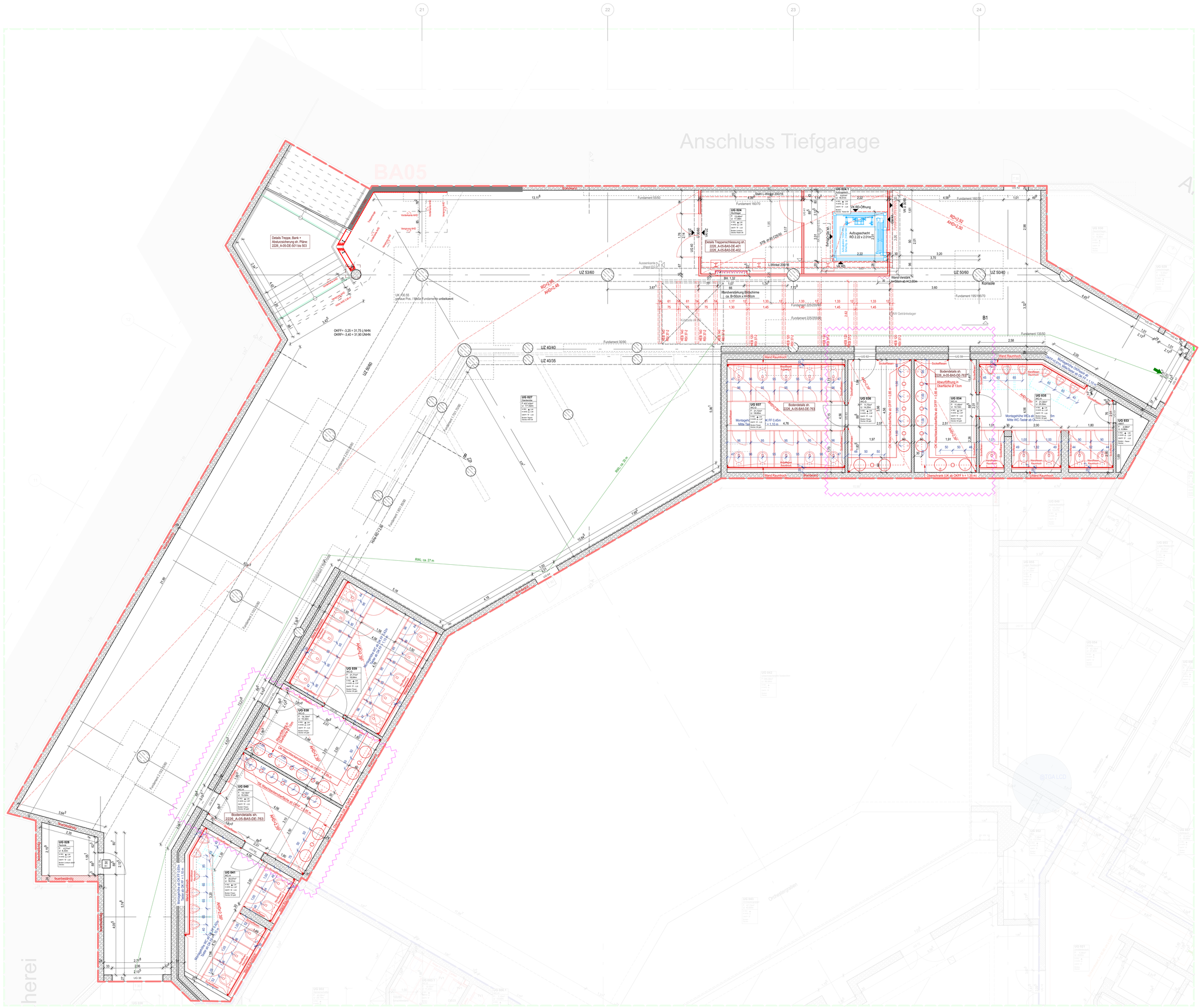

Legende - LP 5

OKFF EG = +/- 0,00 = 35,00 m ü. NHN

Achtung!
Alle Höhenangaben bei Fenstern und Türen beziehen sich auf OK FFB!

Abbruch

- Wände Abbruch

Bestand	Neubau
Stahlbeton	Stahlbeton, neu
Innenmauerwerk	Innenmauerwerk, neu
Verblendmauerwerk	Verblendmauerwerk, neu
Dämmung, weich	Dämmung, weich, neu
Holzwolle-Dämmplatte	Holzwolle-Dämmplatte, neu
Estrich, unbew. Beton	Estrich, unbew. Beton, neu
Hirnholz	Hirnholz, neu
Holzwerkstoff	Holzwerkstoff, neu
Gipskarton-Bauplatte	Gipskarton-Bauplatte, neu
GK-Wand 2-seitig beplankt	GK-Wand 2-seitig beplankt, neu
GK-Wand 1-seitig beplankt	GK-Wand 1-seitig beplankt, neu
Wandverstärkung = OSB-Platte	Wandverstärkung = OSB-Platte, neu
Deckendurchbrüche	
Wanddurchbrüche	

Zeichnung Bestand / Neubau

- OK FF Oberkante Fertigfußboden
- UK RD Unterkante Rohdecke
- OK RD Oberkante Rohdecke
- BH Brüstungshöhe
- AHD Abhangdecke
- RD Rohdecke
- ZG 02 / UG 01 Türnummer
- Grundstücksgrenze
- verdeckte Linien hinter Schnittebene (nach unten)
- verdeckte Linien vor Schnittebene (über Kopf)
- in Bearbeitung
- Änderung
- Hotpoint sh. 2226_A-05-BA5-DE-711 Detailhinweis

Bauabschnitte

- BA 01
- BA 02
- BA 03
- BA 04
- BA 05

Brandschutz

- 1.RW 1. Rettungsweg
- 2.RW 2. Rettungsweg

Türen

Bestand	Neubau	
T 30	T 30	Tür feuerhemmend, dicht- und selbstschließend
T 90	T 90	Tür feuerbeständig, dicht- und selbstschließend
T 30 RS	T 30 RS	Tür feuerhemmend, rauchdicht und selbstschließend
T 90 RS	T 90 RS	Tür feuerbeständig, rauchdicht und selbstschließend

Hinweise Fachplaner

- TGA
- Statik
- Bühnentechnik

Allgemeines:

Die Pläne sind nur im Zusammenhang mit der geprüften Statik, den entsprechenden Brandschutzplänen und mit den Zeichnungen der einzelnen Fachplanenden gültig!

Alle Maße sind am Bau zu prüfen! Unstimmigkeiten zwischen den Plänen sind vor der Ausführung mit dem/der Objektüberwacher:in und dem/der Architekt:in abzustimmen!

Für die Einhaltung der Maße haftet der/die Unternehmer:in.
Die Pläne sind von den Auftragnehmenden verantwortlich zu prüfen!

Plan und Detailhinweise

Detail Boden: 2226_A-05-BA5-DE-763
Detail Treppenschliessung: 2226_A-05-BA5-DE-401
Detail Treppenschliessung: 2226_A-05-BA5-DE-402
Details Treppe + Bank: 2226_A-05-BA5-DE-501 bis 503
Detail Designwand: 2226_A-05-BA5-DE-105 bis107

VORABZUG

GEZ.:	DATUM:	ÄNDERUNGSINHALT:	INDEX:
diverse	03.09.25	diverse Änder. gem. Fortplanung	VF
HW	05.08.25	Änderungen gem. Statik, sh. Wolken	VE
AI	27.06.25	Ergänzungen in den WC-Anlagen	VD
diverse	16.06.25	sh. Wolken - Treppe, Details, Stuhllager	VC
H.W.	11.04.25	Anpassungen sh. Wolken	VB
S. Si	24.02.25	erstellt	VA

Ausführungsplanung 2226

BAUHERR:
Stadt Norderstedt – Die Oberbürgermeisterin
Rathausallee 50
22846 Norderstedt

BAUVORHABEN:
TriBühne Norderstedt
Rathausallee 50
22846 Norderstedt

PLANINHALT:	PLANER:IN / GEPRÜFT:	PROJEKTLEITER:IN / GEPRÜFT:
Grundriss UG	**A. Ivanova**	**H. Wunderlich**

ZEICHNUNGSNUMMER:	MASSTAB:	DATUM / INDEX:	BAUHERR GENEHMIGT:
2226_A-05-BA5-GR-UG-103	**1:50**	**03.09.25 VF**	

FÜR DIESE ZEICHNUNG BEHALTEN WIR UNS ALLE RECHTE VOR. OHNE UNSERE ZUSTIMMUNG DARF DIESE ZEICHNUNG WEDER VERVIELFÄLTIGT NOCH DRITTEN ZUGÄNGLICH GEMACHT WERDEN. EVENTUELLE ZUWIDERHANDLUNGEN KÖNNEN STRAFRECHTLICHE FOLGEN HABEN (DIN34).

BLATTGR.: DIN A0